



北部院區至2020年5月31日止，延長調整開放時間措施

國立故宮博物院為強化各項防疫及整備作業，宣布延長調整開放時間的措施：**北部院區至5月31日止，開放時間為每週二至週日09:00~17:00**，維持每週一休館，取消每日及週末延長開館時間，**同時暫停專人導覽服務及張大千紀念館對外開放**；圖書文獻館則於每週日、週一及國定假日休館。南部院區開放時間維持不變，後續視疫情機動調整。（相關資訊：**即日起本院採取升級防疫管理措施，敬請來院觀眾配合「社交距離注意事項」**）



話畫—說明卡片探索記

展期：2020/04/08 ~ 2020/07/05

陳列室：北部院區 第一展覽區 212

應該如何向觀眾介紹一幅畫，是博物館策展人一直不斷思考的問題。在展品旁邊擺放說明文字，是替繪畫「代言」，最常選擇的方式。假如，根本沒有說明卡片，我們是否會更專心地欣賞作品？觀眾最需要的，究竟會是什麼樣的說明文字呢？

本次展覽，特別以說明卡片做為探索主題，精選出七件倪瓚（1301-1374）和具有倪瓚風格的繪畫，用這些跨越元、明、清三代，乍看之下相似度很高的作品，來搭配展示不同年份所使用的卡片。



元 吳鎮 墨竹譜

展覽預告

國寶聚焦

展期：2020/04/25 ~ 2020/07/27

下期展件：宋 黃庭堅 書七言詩（花氣薰人帖）、元 吳鎮 墨竹譜

陳列室：北部院區 第一展覽區 107

當期展覽



受贈書畫展

展期：2020/04/08 ~ 2020/07/05

陳列室：北部院區 第一展覽區 208

本陳列室展出的受贈作品選萃，多屬近年所入藏，展覽目的在於深化對捐贈文物的研究與推廣，讓大眾能夠共享文化資產。此次選展作品以清中、晚期至民國的書畫家為主，包括石濤（1642-1708）、劉墉（1720-1805）、關聯昌（1809-1870）、唐培華（1830-1900）、吳平（1920-2019）等人。除了感謝捐贈者無私的胸懷，更期待各界人士持續共襄盛舉，使本院成為全民共有的博物館。



筆歌墨舞 - 故宮繪畫導賞

展期：2020/04/08 ~ 2020/07/05

陳列室：北部院區 第一展覽區 210

本古畫發展如一部精彩的交響樂章，藉著人物、花鳥、山水等畫科的典範風格，組成幾項重要主題，並在歷史脈絡中加以變奏。

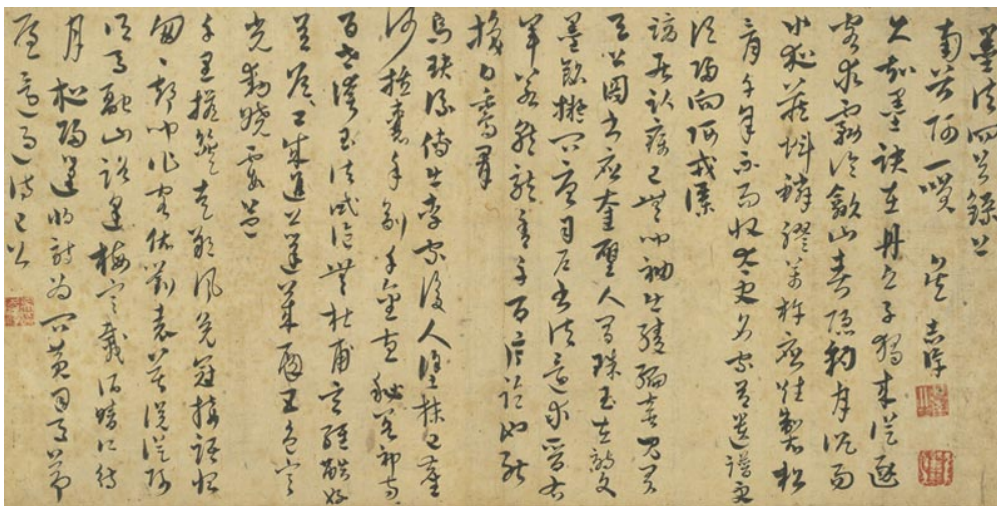

元 吳志淳 墨法四首

筆墨見真章—故宮書法導賞

展期：2020/04/01 ~ 2020/06/30

陳列室：北部院區 第一展覽區 204,206

書法是漢文化圈特有的藝術，長久以來在中國文化傳統中蔚成體系，也自然應用在日常生活裡，了無古今的隔閡。有關中國書法從古到今發展的歷程，始終是大家關心的課題，本項展覽即由此出發，揭示其間發展的脈絡。



【南部院區】藝心耳目 - 故宮多媒體體驗展

常設展覽

陳列室：南部院區 2F S204

故宮南院特闢數位體驗展廳，以中國傳統山水畫、文人畫以及中西合璧技法的清代宮廷繪畫，透過視覺、觸覺、聽覺、體感等多重感受，賞析傳統書畫歷代風格的演變，感受故宮典藏名作之意境與美感。

最新消息



防疫不防藝 線上逛故宮

線上故宮整合再出發，特別適合宅在家的朋友們！

網路逛故宮・名人談故宮・展覽深度解析・精選文物一次看・藝術教育資源・線上策展・共享活用！

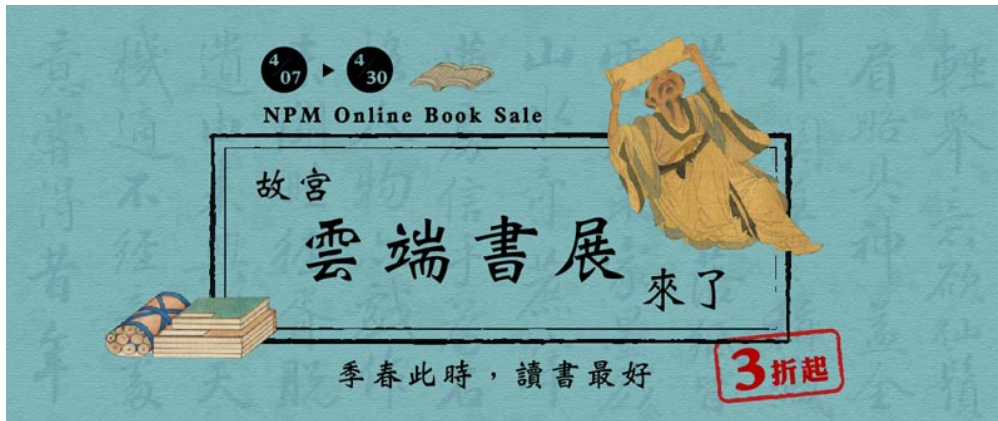

故宮雲端書展4/7熱鬧開展

2020/4/7~2020/4/30 故宮南北院商店【雲端書展特惠專區】、故宮精品網路商城【雲端書展專區】：珍稀故宮文物月刊、展覽圖錄特惠販售中。

故宮精品

[更多商品 >](#)



Kitty 嬉遊故宮
青花瓷圓窗925
純銀墜子

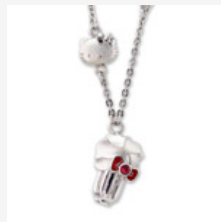

Kitty 嬉遊故宮
翠玉白菜925純
銀項鍊



Kitty 嬉遊故宮
紅色雙連瓶925
純銀手鍊

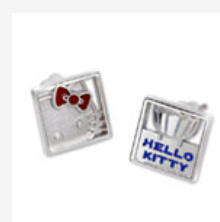

Kitty 嬉遊故宮
方形925純銀耳
環



北部院區

11143 臺北市士林區至善路二段221號
TEL: (02)6610-3600



南部院區

61248 嘉義縣太保市故宮大道888號
TEL: (05)362-0777



本報著作權均屬「[國立故宮博物院](#)」或授權「[國立故宮博物院](#)」使用之合法權利人所有，禁止未經授權轉貼或節錄。若對內容有任何疑問或要求轉貼授權，請 e-mail 至 enews@npm.gov.tw。若欲取消訂閱，請至「[故宮電子報網站](#)」取消。

[聯絡我們](#) | [政府網站資料開放宣告](#) | [隱私權](#) | [安全政策](#)